

会報秋田



「iNAゼミ」(稲川ゼミナール)
湯沢市立稲川中学校



目次

ごあいさつ	2	セカンドライフ・セミナー、退職される皆様へ	7
2024年度事業実績	3	教弘保険のご案内	8
2024年度地域貢献賞助成校	4	セミナー・ラインナップ (金融教育等)	9
2024年度研究論文選考結果	5	2025年度論文募集、日教弘クラブオフ	10
事業紹介「夢の宅配便」	6		

ごあいさつ



地域とともに

(公財) 日本教育公務員弘済会秋田支部

常任幹事 稲田 修

(公財) 日教弘秋田支部の大きな事業の一つである地域貢献賞は、地域活性化につながる学習や特色ある教育活動に対し、その活動に要する費用の一部を助成するもので、今年度は県内の小中高特別支援学校、計114校に助成しました。ちなみに昨年度からは3年に1度各校に助成する形となりました。各校からは、地域との様々な交流を通して、子どもたちがふるさとに誇りを持ち、ふるさとのよさを大切にする気持ちが醸成されるなど、充実した活動の様子が報告されています。

さて、私が校長として初めて赴任した学校は、4つの小学校が統合して開校した小中併設校でした。複式学級がある小規模校から来た子どもが多く、開校当初は遠距離のスクールバス登校や大人数での活動に慣れずに、体調不良を訴える子どもも少なからずおりました。新たな環境に慣れるためには、ある程度の時間がかかるものと覚悟していましたが、転機となったのは、地域との小中合同運動会の開催でした。多くの地域の方々が運動会に足を運んでくださり、青空の下、一緒に体を動かし汗を流したことによって、不安げな表情だった子どもも笑顔を取り戻すことができました。その後も、伝統の踊りを練習し祭りで披露したことで、子ども同士の絆も深まり学校の雰囲気も明るくなりました。開校1年目の手探り状態の中で、多くの人との温かいふれ合いを経験したことで、子どもたちは少しずつ自信を持ち、安心して学校生活を送ることができるようになりました。地域の方々の応援を背に、伸び伸びと活動する子どもたちの姿を見て、教職員の間にも安堵感が広がったことが思い出されます。

県内では、今年度末に小学校が6校閉校することになります。少子化による学校規模の縮小や統廃合は今後も進んでいくものと思われませんが、子どもを育てるという日々の教育の営みは変わることはありません。これまでと同様に、学校と地域がともに手を携えて子どもを育てる環境作りが一層求められます。子どもたちの成長を後押しする機会をこれからも大切にしていこうと心から願っています。

表紙写真の解説

「iNAゼミ」について 湯沢市立稲川中学校

「iNAゼミ」とは、令和3年度から稲川中学校で行っている総合的な学習の時間の呼称です。地域の活性化のために、模擬会社「iNA-CO (稲川カンパニー)」を立ち上げ、全校生徒がその会社の社員となって活動に取り組んでいます。会社組織はCEO (最高経営責任者) を筆頭に、「地域の特産物を生かした商品の企画と開発、地域の魅力を発信するためのイベントを企画する事業部」、「地域の魅力やiNAゼミの活動のPRやギフト商品の開発・販売を行う営業部」、「予算の立案や執行を行う経理部」、「活動全体の運営や調整を行う総務部」の4つの部門に分かれており、全校生徒が縦割りで行っています。

地域や保護者の方に会社の運営に協力してもらうために株主総会を開催したり、地元企業や生産者に直接交渉して、商品開発の協力を依頼したりするなど、たくさんの人と関わりながら活動を進めています。そして、年間3回の販売会で、開発した商品を通して稲川地区のPRを行っています。これまで、地域の特産品である駒形リンゴをハート型に成型する「ハート型りんご」や稲庭うどんの切れ端を使ったスナック菓子の開発など、生徒の発想を生かした取組を行ってきました。

今後も、中学生らしい自由な発想を生かし、地域の活性化に向けた取組を充実させることで、生徒のふるさとへの意識を高めていきたいと思います。



(公財)日教弘秋田支部 2024年度(12月末現在)の事業実績



1 向学心に燃え、かつ経済的な援助を必要としている学生・生徒に対して、奨学資金の貸与及び給付を行っています。

- 貸与/国公立大学院、大学、短大等の学生に最高100万円を無利息で貸与
- 給付(高)/学資支弁の困難な高校生を対象に給付(返還不要)
- 給付(大)/学資支弁の困難な大学生を対象に給付(高校在学中に予約)

【12月末実績】	貸与奨学金	23人に計1,875万円を貸与(本部管理)【完】
	給付(高校)	38人に8万円ずつ計304万円を給付【完】
	給付(大学)	4人に月3万円ずつ4年間の給付を予約【完】



2 教職員、教育団体等が行う教育に関する特に有益な研究(活動)を助成しています。

- 団体助成/有益な研究・活動に取り組む教育研究団体に助成
- 大会助成/県内で行われる県規模以上の教育研究大会に助成
- 教育研究論文募集/教育実践研究論文を募集・表彰し、ホームページで紹介

【12月末実績】	団体助成	全41団体に計278万5千円を助成【完】
	大会助成	12大会に計54万円を助成【完】
	研究論文	応募8編(学校部門3、個人部門5)、入賞論文はホームページに掲載【完】



3 学校の地域貢献活動や読書活動を支援しています。

- 地域貢献賞/地域の教育文化発展に寄与する活動に助成
- 夢の宅配便/優良図書の貸出と古くなった本の贈呈(毎年追加購入)

【12月末実績】	地域貢献賞	小・中・高・特支学校114校に8万円ずつ計912万円を助成【完】
	夢の宅配便	300箱(6,000冊)を貸与中【完】



4 教弘会員(現職者・退職者)が健康で豊かな生活ができるよう、各種祝金、人間ドック受診や宿泊の補助、業務中のトラブルを補償する保険の紹介などを行っています。

- 給付事業/結婚、出産、入学、卒業、誕生日にお祝いの品を贈呈
- 補助事業/宿泊施設(県内は指定なし)への宿泊、人間ドック受診に補助
- 損害保険/教職業務中のトラブル(賠償責任)などを補償する保険の紹介

【12月末実績】	給付事業	結婚祝48、出産祝53、入学祝62、卒業祝51、誕生日祝214
	補助事業	宿泊補助A(全国指定施設)55、宿泊補助B(県内施設)426 宿泊ドック補助201、日帰ドック補助316、特定検診補助42
	損害保険	「教弘まなびやスーパープラン」等の加入者数10



5 教職員の生活の安定と将来の生活設計を図るため、互助の精神を基盤に幅広い保障を内容とした共済事業(提携保険事業)を実施しています。

- 教弘保険/年齢等に関係なく保険料一律が特長の保険、教職員のみ加入可
「ユース教弘保険」(34歳以下)、「新教弘保険」(35歳以上)
※「教弘保険」は提携保険会社であるジブラルタ生命保険㈱が取り扱っています。

【12月末実績】	教弘保険等の県内加入者数	現職者約3,030人、退職者・講師約2,200人 (注)数値は日々変動しています。
----------	--------------	--

◆2024年度「地域貢献賞」について◆

日教弘秋田支部では、教育文化事業の一環として、地域活性化につながる学習や特色ある教育活動を実践している県内の小学校、中学校、高等学校、特別支援学校を対象に、「地域貢献賞」の事業を行っています。

対象となった学校には、学校教育の一層の充実を願い、活動資金として最大8万円を助成しています。

各校ではこれを活用し、伝統行事への参加や栽培体験、地域清掃活動など、特色ある教育活動が行われています。

今年度の対象校は以下の通りです。

2024年度 地域貢献賞対象校一覧

1	花輪小学校	30	男鹿南中学校	59	大内小学校	88	高瀬小学校
2	尾去沢小学校	31	天王中学校	60	院内小学校	89	山田中学校
3	小坂小学校	32	大瀧中学校	61	鳥海中学校	90	稲川中学校
4	八幡平中学校	33	保戸野小学校	62	東由利中学校	91	雄勝中学校
5	成章小学校	34	牛島小学校	63	金浦中学校	92	大館桂桜高等学校
6	西館小学校	35	川尻小学校	64	内小友小学校	93	大館国際情報学院高等学校
7	東館小学校	36	旭川小学校	65	大川西根小学校	94	秋田北鷹高等学校
8	山瀬小学校	37	土崎小学校	66	四ツ屋小学校	95	秋田西高等学校
9	鷹巣小学校	38	日新小学校	67	清水小学校	96	国学館高等学校
10	鷹巣東小学校	39	太平小学校	68	協和小学校	97	仁賀保高等学校
11	綴子小学校	40	浜田小学校	69	太田南小学校	98	秋田南高等学校
12	清鷹小学校	41	四ツ小屋小学校	70	白岩小学校	99	西目高等学校
13	米内沢小学校	42	下北手小学校	71	桧木内小学校	100	秋田商業高等学校
14	合川小学校	43	下浜小学校	72	千畑小学校	101	秋田令和高等学校
15	上小阿仁中学校	44	金足西小学校	73	仙南小学校	102	新屋高等学校
16	第一中学校	45	東小学校	74	大曲西中学校	103	大曲高等学校
17	二ツ井小学校	46	秋大附属小学校	75	太田中学校	104	横手高等学校(定)
18	森岳小学校	47	秋田西中学校	76	神代中学校	105	横手城南高等学校
19	金岡小学校	48	外旭川中学校	77	桧木内中学校	106	平成高等学校
20	湖北小学校	49	泉中学校	78	美郷中学校	107	増田高等学校
21	八森小学校	50	御野場中学校	79	朝倉小学校	108	湯沢翔北高等学校雄勝校
22	峰浜小学校	51	勝平中学校千秋分校	80	旭小学校	109	秋田修英高等学校
23	能代東中学校	52	桜中学校	81	浅舞小学校	110	聴覚支援学校
24	藤里学園	53	御所野学院中学校	82	吉田小学校	111	大曲支援学校
25	船越小学校	54	新山小学校	83	横手南中学校	112	大曲支援学校せんぼく校
26	大豊小学校	55	岩城小学校	84	増田中学校	113	横手支援学校
27	東湖小学校	56	由利小学校	85	横手明峰中学校	114	稲川支援学校
28	追分小学校	57	西目小学校	86	稲川小学校		
29	五城目小学校	58	岩谷小学校	87	西馬音内小学校		

- 【各校の主な活動例】
- 地域の祭、伝統行事への参加（盆踊り、七夕、竿燈、ナマハゲ、梵天、絵灯籠等）
 - 栽培活動・販売体験（米、野菜、果樹）
 - クリーンアップ活動・美化活動・植樹活動・除雪ボランティア活動
 - ふるさと学習、地域交流活動（敬老会への参加、介護施設等訪問、幼保小交流）
 - 高校生による出前授業
 - 挨拶運動・交通安全運動
 - 創立周年行事、閉校記念行事、学習発表会等の実施
 - 地域活性化プロジェクト（作品展示、地域への贈呈）
 - 重要無形民俗文化財の製作体験活動

2024年度 教育研究論文選考結果

今年度は、「学校部門」には3編、「個人部門」には5編のご応募をいただきました。ありがとうございました。下記に掲載しているのは、厳正な選考により入賞した5編の論文です。

各校では、学校全体で、学習指導、生徒指導等の一層の充実につながる研究や様々な教育課題への取組が進められていることでしょう。

どうか皆様の研究の歩みを「論文」という形でご紹介ください。ご応募をお待ちしております。詳しくは、最終ページの「2025年度 教育研究論文募集」をご覧ください。

なお、入賞論文5編は、日教弘秋田支部HPに掲載しております。

I 学校部門

賞	応募者／研究主題	備考
最優秀	横手市立浅舞小学校 アントレプレナーシップの醸成を図る地域と関わる活動について ～ひまわりプロジェクトの活動を通して～	本部「日教弘教育賞」推薦
優秀	北秋田市立義務教育学校阿仁学園 ふるさとのよさを理解し愛着を深める教育活動の実践 ～アウトプットを主眼においたカリキュラム・マネジメント～	本部「日教弘教育賞」推薦
入選	秋田県立保呂羽山少年自然の家 もう一步前へ！！保呂羽の郷の「生涯学習のすゝめ」 ～学校教育と生涯学習をつなぐ少年自然の家の役割とは～	

II 個人部門

賞	応募者／研究主題	備考
最優秀	秋田大学教育文化学部附属中学校 教諭 山崎 洋 中学校数学科における单元内自由進度学習の実践 ～生徒の主体的な学びを促す教師の支援～	本部「日教弘教育賞」推薦
優秀	秋田県立稲川支援学校 教諭 阿部 哲哉 肯定的な「自己理解」に向けた中学部段階からのキャリア教育の取組 ～自立活動の視点を取り入れた生活单元学習「すき・きらいグラフ」の活用を通して～	

学校応援キャンペーン たくさんのご応募ありがとうございました

公益財団法人日本教育公務員弘済会は、将来を担う子どもたちのため、教育の充実と発展に寄与・貢献することを目的として、教育振興事業を始めとした諸事業の拡充と教職員の皆様の福祉向上に努めています。これら事業に対し日頃よりご理解、ご協力をいただいている管理職の皆様への感謝の気持ちを込め、6～8月にかけて日教弘「学校応援キャンペーン」(管理職へのアンケート)を実施しました。秋田県内から、300名近い大変多くのご応募をいただき、厳正なる抽選の結果、次の学校が当選されました。

<当選校> **おめでとうございます！**

【ワンタッチタープテント】八郎瀧町立八郎瀧小学校

【高圧洗浄機】藤里町立義務教育学校藤里学園、秋田市立秋田北中学校、横手市立大雄小学校、秋田県立由利工業高等学校

キャンペーンに応募いただいた方全員に、モバイルスタンドを進呈しました。

夢の宅配便

(公財)日教弘秋田支部では、より多くの子どもたちが良書に接することができるよう、毎年図書を購入し、「夢の宅配便」として県内の学校に貸し出しています。図書の貸し出し方法は次の通りです。たくさんのご利用をお待ちしています。

- ①箱単位（一箱 20 冊）で貸し出します。
 - ②貸出期間に制限はありません。
 - ③図書の貸し出しを希望する場合は、学校担当者（LC）に連絡してください。
- ※貸し出しが一定期間を過ぎた図書は、希望する学校に寄贈します。

三種町立湖北小学校、由利本荘市立西目小学校、大館市立城西小学校、湯沢市立皆瀬小学校の子どもたちからお礼のお手紙が届きました！！

毎年わたしたちのために本をもってきてくださり、ありがとうございます。わたしは、「教室の日曜日」が好きです。わけは、本当はうごかないはずのものがうごいているというくうそうのせかいが本になっているのがおもしろかったからです。来年も持ってきてくれたらうれしいです。(湖北小2年生)

本を貸してくださり、ありがとうございます。ぼくは図書委員なので、本を大切に扱ってみたいです。(城西小6年生)

本を貸してくださり、ありがとうございます。私は全校のみんなに本の良さを伝えられるようにがんばります。(城西小6年生)

夢の宅配便を送ってくださり、ありがとうございます。わたしの好きな本は、「言葉たんでい」、「ウォーリーをさがせ」です。このようすてきな話をありがとうございます。このあとも夢の宅配便を大切にしてください。読んでみたいです。(湖北小3年生)

私は3冊ぐらい読みましたが、とくに心に残ったのは「ぜつぼうの濁点」です。少し悲しい話でしたが、最後は「きぼうの濁点」になってよかったと思いました。いろんな本があって興味深かったです。本を貸してくださり、ありがとうございました。(西目小6年生)

毎回とてもおもしろい本を持って来てくださり、ありがとうございました。夢の宅配便がくると、いつのまにか本がなくなっていることで、とても人気なんだなと思いました。これからも、よろしく願います。(湖北小4年生)

私は、「ヒロシマ消えたかぞく」を読みました。そこで、戦争で命をうばうようなことはあってはならないことだと思いました。また、自分の命も大切にしたいと思いました。他にも何人か興味深そうに読んでいた人がいました。本を貸してくださり、ありがとうございました。(西目小6年生)

わたしたちの本を読む機会をたくさん増やしてくださり、ありがとうございます。知らない本もあってとてもおもしろかったです。前は本を読むことが少なかったですが、夢の宅配便が来ると本がたくさん読めるので、これからもよろしく願います。(湖北小5年生)

わたしたちのために、本をたくさんかしてくださってありがとうございました。いちばんこころにのこった本は、『ぼくが見える?』です。どうしてかという、だんだん見えるようになってさいごにもだちがいっぱいできたからです。(皆瀬小1年生)

本を貸してくださり、ありがとうございます。みんなが楽しめる本がたくさんあったので、よりクラスが明るくなりました。ありがとうございました。(湖北小6年生)

ぼくたちのために、本をたくさんかしてくださってありがとうございました。いちばんこころに残った本は、『じんたいジェットコースター』です。どうしてかという、ジェットコースターがしりから出るのがおもしろいからです。(皆瀬小1年生)

～50代からの「セカンドライフ・セミナー」を開催～

皆様、退職後の生活リズムが大きく変わります!! 退職後の生活をイメージしたことはありますか？

日教弘秋田支部では、今年度も50歳以上の教職員の皆様を対象にした「セカンドライフ・セミナー」を県内各地で開催しました。

「退職後の生活はどうなるのか」、「どんな備えが必要か」等、退職後の生活設計に役立つ情報が満載のセミナーです。今後も毎年実施する予定ですので、お気軽にご参加ください。

▼セミナーの主な内容

講師：西野 豊

(ジブラルタ生命保険㈱マーケティングディレクター)

【知っとく！リタイアメント・ナビ】

- ①お金のこと
年金、マクロ経済スライド等経済情勢等
- ②介護のこと
介護の現状、費用、認知症等
- ③相続のこと
相続の問題点、対応の仕方等
- ④安心を得るために
資金管理、資金活用方法等

2024年開催一覧

地区	開催日	会場
本荘	11/2 (土)	ナイスアリーナ
湯沢	11/4 (月)	湯沢生涯学習センター
秋田	11/9 (土)	イヤタカ
潟上	11/13 (水)	潟上市天王館
大曲	11/16 (土)	大曲交流センター
大館	11/23 (土)	大館中央公民館
鷹巣	11/29 (金)	鷹巣コムコム
能代	11/30 (土)	能代広域交流センター
横手	12/1 (日)	サンサン横手

セミナー参加者からの声

- これまでの生活（仕事・子育て）を振り返りながらお話を聞くことができ、大変参考になりました。家族を大事にしながらも自分の人生を楽しみたいと思います。
- 必要と思ってもなかなか考える事ができない内容でした。お話を聞いて良かったです。ありがとうございました。
- 講師のお話にひきつけられ、充実した内容にもかかわらず時間が短く感じられました。どうもありがとうございました。
- 大変分かりやすく参考になりました。より具体的に確認していきたいと思いました。楽しい時間でした。ありがとうございました。
- 軽快な中にも大変分かりやすく丁寧にお話くださり、自分のこれからの準備に目を向けることができました。ありがとうございます。
- 大変参考になりました。ありがとうございました。リタイアメントプランニングサービス、是非受けたいと思います。
- とても楽しく、あっという間の1時間半でした。これからの生活に役立てていきます。お話を参考に妻と今後の事を相談していきます。
- 忙しさに紛れて考えてこなかったのが、今日のお話は大変ためになりました。ありがとうございました。
- 経済の変化やお金の価値について具体例を交え分かりやすく説明していただきました。退職後の税金の支払いや、相続について知らないことが多く、参考になりました。
- 退職が近くなり不安が少しずつ大きくなってきていました。今日お話を聞くことができ、不安が減りました。自分なりに計画的に退職まで準備をしていきたいと思います。



【ご退職予定の皆様へ】

今年度ご退職を予定されている教職員の皆様、長きにわたり子どもたちのためにご尽力いただいたことに心より敬意を表します。また、今日に至るまで「教弘保険」を継続いただき、日教弘会員として様々な事業を支援していただいたことに改めて感謝申し上げます。

ご退職後も教弘保険をご継続くださるようよろしくお願いいたします。詳しくは学校担当者（LC）がご説明にうかがいますので、退職後の生活等も含めお気軽にご相談ください。

リスクに備える

～「頼りぬ先の杖」は「ご家族の“お守り”」でもあるのです～



いつも子どもたちのために全力投球されている教職員の皆さま。皆さまが安心して暮らしていくためには4大リスクへの備えが重要です。高齢化がますます加速している今、一度立ち止まって皆さまとご家族の将来について考えてみませんか？

現職中も退職後も『4大リスク』への備えは重要です！

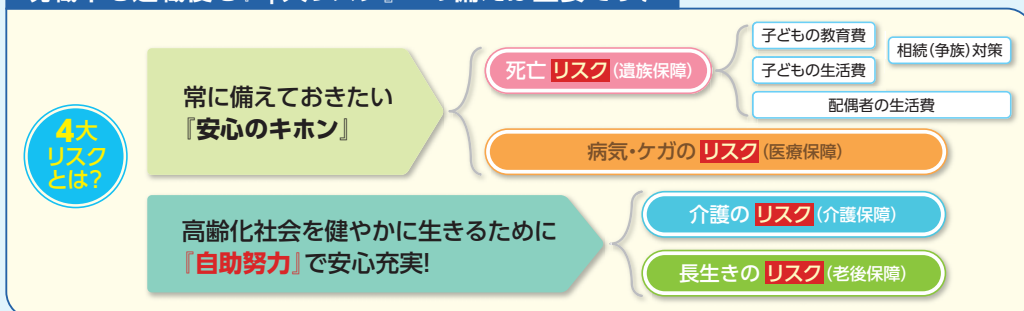

『4大リスク』に対応する教職員の皆さまのための教弘保険ラインアップ

ユース教弘保険 災害割増特約付 集团契約特約付勤務保険	新教弘保険 集团契約特約付勤務保険	新教弘医療保険α (無配当) 医療保険(14) (保険料払込中無解約返戻金型)	新教弘介護保障付 終身保険 (無配当) 介護保障付終身保険 (低解約返戻金型)	新教弘米国ドル建 個人年金保険 (無配当) 米国ドル建 個人年金保険(19)
--	-----------------------------	---	---	--

教弘保険 充実のラインナップ

34歳以下の教職員のための ユース教弘保険 (災害割増特約付集团契約特約付勤務保険)	医療保障 新教弘医療保険α (無配当) 医療保険(14)(保険料払込中無解約返戻金型)
35歳以上の教職員のための 新教弘保険 (集团契約特約付勤務保険)	生涯保障+介護保障 新教弘介護保障付終身保険 (無配当) (介護保障付終身保険/低解約返戻金型)
	年金保障 新教弘米国ドル建個人年金保険 (無配当) 米国ドル建個人年金保険(19)

教弘保険に関する重要事項説明書

■共済事業(提携保険事業)規程第4条3号では会員として都道府県支部より別途定めた特典を受けることが出来ることを規定しています。

■共済事業(提携保険事業)規程第9条では契約者配当金の取扱について記載しています。保険会社の決算実績により配当金がある場合には、当会の事業資金として下記事業の財源に充当させていただきます。

- ①青少年の健全な育成に資するため、有為の学生・生徒に対する奨学事業
- ②教育一般の特に有益な研究に対する助成事業
- ③教育・文化の振興に対する事業
- ④教職員の皆様の潤いのある生活を目指した各種福祉事業

※これら事業を通じ、教育の振興・教職員及びご家族の福祉向上に寄与させていただいております。詳しくは、日教弘ホームページ(<http://www.nikkyoko.or.jp>)をご覧ください。

共済事業(提携保険事業)提携会社 **ジブラルタ生命保険株式会社** ※ご契約の際はジブラルタ生命のライフプラン・コンサルタントを通じて「契約概要」「ご契約のしおり・約款」をご確認ください。
 本社/〒100-8953 東京都千代田区永田町2-13-10 教職員のお客様 **0120-37-9419** (通話料無料)

共済事業(提携保険事業)提携会社

ジブラルタ生命保険株式会社秋田支社

営業所	電話	〒	住所
秋田第一営業所	018-883-1811	〒010-0951	秋田市山王6丁目10番9号 猿田興業ビル7F
秋田第三営業所	018-883-1811	〒010-0951	秋田市山王6丁目10番9号 猿田興業ビル7F
大館営業所	0186-42-1094	〒017-0044	大館市御成町3丁目1-9 日立グローバルライフソリューションズビル2F
能代営業所	0185-54-6291	〒016-0817	能代市上町10-1 ジブラルタ生命能代ビル2F
横手営業所	0182-32-2791	〒013-0043	横手市安田字向田203-2 アクト・ライズC棟-2-1F
本荘営業所	0184-22-2420	〒015-0804	由利本荘市谷山小路49番1F



2024年 ジブラルタ生命 セミナー・ラインナップ



※2024年10月1日現在

ジブラルタ生命では、中立公平な情報提供を目的とした様々な内容のセミナーを展開しております

リタイアメントプラン	3ステップ マネープランセミナー  リタイアメントの①プラン作成②リスクの確認③資産運用 所要時間 90分 ミドル～シニア世代	“安心”リタイアメント・マップ  老後の3つの問題(お金・介護・相続)とその解決策 所要時間 90分 ミドル～シニア世代	知っコク! リタイアメント・ナビ  退職後の社会保険の切り替え、安心の備えとしての資金管理 所要時間 60分 ミドル～退職直前	「おこづかい」が子どもの人生を変える  子どもの生きる力を育むため、ご家庭でのおこづかい教育の秘訣 所要時間 60分 全世代
	相続 思いを託して  相続税・遺産分割の悩みと解決策(遺言書・代償分割・生前贈与) 所要時間 120分 ミドル～シニア世代	みんなの相続  相続の基礎知識と想いを伝える3つの手段 所要時間 60分 全世代	想いをかたちに  「想いをかたちに」するための生命保険信託の活用法 所要時間 60分 全世代	マネープラン教室  ライフプランから考えるマネープランとリスクマネジメント 所要時間 60分 全世代
社会保障	年金編 社会保障セミナー 年金編  公的年金の給付内容と将来見通し、自助努力のポイント 所要時間 60分 全世代	教職員用年金早わかり講座  教職員のみならずま向けの公的年金の基礎知識 所要時間 30分 教職員 全世代	外貨 外貨のきほん  初めて外貨を学ぶための基本的な内容 所要時間 45分 全世代	外貨活用講座  外貨の具体的な活用方法、リスクの軽減策 所要時間 45分 全世代
	介護編 社会保障セミナー 介護編  介護の現状と公的介護保険の内容、今後考えておくこと 所要時間 60分 全世代	三大疾病と介護への備え  社会保障の背景と今後、三大疾病の現状と介護への備え 所要時間 30分 全世代	中学生向け金融教育  中学生向け金融教育として学習指導要領に準拠した内容 所要時間 1～2時間 中学生	高校生向け金融教育  高校生向け金融教育として学習指導要領に準拠した内容(全3回) 所要時間 3時間 高校生
ライフプラン	一般  自衛隊員 	教職員  自衛隊新隊員 	生活設計セミナー(講座) 理想のライフプランを設計するためのポイント「家計管理・資産形成・リスクマネジメント・リタイアメントプランニング」を解説 ※その他警察職員のみならずま向けもご用意あり 所要時間 60分 全世代	金融教育 社会人向け金融教育プログラム ファイナンシャルウェルネスカレッジ(FWC) 社会人として最低限身につけておきたい金融リテラシーを学ぶ4つのテーマ「家計管理編・生活設計編・保障管理編・資産管理編」 所要時間 60分～90分 全世代

* 当セミナーは公正中立な立場から情報を提供するもので、セミナー中に個別商品のご案内やセールスは行いません
 * セミナー日程等詳細につきましては、当社ライフプラン・コンサルタントまでお問い合わせください

ジブラルタ生命保険株式会社
 〒100-8953 東京都千代田区永田町2-13-10
 MD-2024-052

2025年度 教育研究論文募集

2025年度の教育研究論文を下記のとおり募集しています。応募締切は8月29日(金)です。学校全体で取り組んでいる教育実践や個人で追究している研究など広く皆様からの応募をお待ちしております。詳しくは、秋田支部ホームページをご覧ください。

- **募集部門** 学校部門、個人部門いずれか
- **提出物** ①「本文」A 4版24字×43行×2段組×4枚に、図表等を含めてまとめる。
②「要旨」A 4版48字×43行×1段組×1枚に、研究の要旨をまとめる。
③「応募票」 ※様式はホームページに掲載されています。
- **留意事項** ○原則として論文はワードや一太郎等で作成すること。
○既に発表したもの及び他団体に応募済みのものは応募しないこと。
- **募集期間** 2025年4月～8月29日(金)
- **助成・表彰** 選考により、優れた論文には研究助成金を給付して表彰します。
・最優秀賞10万円・優秀賞6万円・入選4万円・奨励2万円

●●日教弘の会員になって「たすけあい」の輪を広げよう●●

ご入会についてのご案内

- WEBまたは入会申込書にてご入会ください。
- 会費等費用は、一切不要です。
- 会員になられた方は、当会の共済事業に参加することができます。
- 入会された方には、会員証をお送りします。会員証には、**福利厚生サービスとして「日教弘クラブオフ」**の利用証が付帯されます。

WEBからの入会はこちら



「日教弘クラブオフ」の特典

ホテルや旅館 | 国内約20,000施設



グルメ | 全国60,000店以上



スポーツクラブ | 全国約4,500カ所以上



映画館 | 全国約300館



*VIP会員がホームページ限定「タイムセール」企画500円の宿をご利用の場合。

※写真はイメージです。

他にも暮らしに役立つメニューやプレゼント企画など盛りだくさん!

公益財団法人 日本教育公務員弘済会秋田支部

〒010-0001 秋田市中通一丁目4-32 秋田センタービル9F

TEL 018-835-4816 FAX 018-836-3402

Eメール akita@nikkyoko.or.jp 秋田支部ホームページ <http://akikyoko.sakura.ne.jp>

(公財)日教弘秋田支部のホームページは、「弘済会秋田」で検索して呼び出すこともできます